

BSA e ABES lançam Guia de Gestão de Riscos de Cibersegurança para Conselheiros e C-levels. Baixe o seu exemplar!

A cibersegurança não é mais um tema restrito às equipes de TI



ABES promove live para debater “Estratégias Avançadas em Segurança Cibernética, Proteção de Dados e Gestão de Identidade Digital”

Com a participação de pesquisadores do Think Tank, evento on-line acontece na quinta-feira (01/08), às 8h30



Abertas as inscrições para a Competição Internacional de Startups da feira “4YFN”

Investidores e convidados escolherão 20 startups, divididas em cinco categorias específicas: Digital Health, Greentech, Fintech, Mobile Frontiers e Digital Horizons

Exclusivos para associadas da ABES

TREINAMENTOS

ABES 05/09/2024 (QUINTA-FEIRA) - 8h às 10h
100% ON-LINE E AO VIVO

**INTELIGÊNCIA
ARTIFICIAL:**
ASPECTOS TÉCNICOS
E GOVERNANÇA

Exclusivo
para
Associadas

IA

Novidade: Treinamento “Inteligência Artificial: Aspectos Técnicos e Governança” agendado para 05/09

TREINAMENTO

Uma Empresa Ética sobre Compliance

20/08/2024

10h às 12h

INSCREVA-SE

UMA INICIATIVA

ABES associação brasileira das empresas de software

ENTIDADE PARCEIRA

ABIMDE Associação Brasileira de Inovação em Modelos de Negócios Digitais

PROGRAMA UMA EMPRESA ÉTICA

Carolina Marzano
Advogada especialista em Compliance e Propriedade Intelectual;
Chief Compliance Officer da ABES

Exclusivo para representantes e colaboradores das associadas à ABES e ABIMDE
Com certificado de participação



Treinamento sobre Compliance “Uma Empresa Ética” ocorrerá em 20/08

CONVÊNIOS

DOMO

O convênio entre a ABES e a Domo oferece às associadas um plano especial de uso da Domo Platform Experience. Essa plataforma é uma referência internacional e inclui um conjunto completo de funcionalidades, como criação de aplicativos de baixo código, BI e Analytics, e Data Foundation. Saiba mais: <https://abes.com.br/domo/>

CENTRO DE SOLUÇÃO DE DISPUTAS DA ASSOCIAÇÃO BRASILEIRA DE PROPRIEDADE INTELECTUAL (CSD-ABPI)

Oferece mecanismos extrajudiciais para resolver conflitos relacionados a direitos de propriedade intelectual, direito digital, inovação, tecnologia e agora, também, disputas envolvendo software. Associadas da ABES têm benefícios na contratação dos serviços. Saiba mais: <https://abes.com.br/servicos/convenios/>

Associada, conheça estes e outros convênios em nosso portal!

Artigos ABES e Think Tank

A contratação de empresas de tecnologia por inexigibilidade de licitação

Por Daniella Caverni, advogada e sócia do EFCAN Advogados

10 passos para construir uma estratégia de dados efetiva

Por César Ripari, Líder do Comitê de BI e Analytics da ABES

Quanto vale 20 centavos?

Por Marcelo Batista Nery, pesquisador no Think Tank ABES

O mundo fala de software

Digitaltalks Expo anuncia reposicionamento e deve gerar R\$ 180 milhões em negócios. Associada da ABES tem condições especiais para participar do evento como expositora

Estudo IBM: 82% dos CEOs brasileiros acreditam que transparência da IA generativa é a chave para conquistar confiança do mercado

AWS lança Iniciativa de Impacto de IA generativa de 50 milhões de dólares para organizações do setor público

Solução antilavagem de dinheiro da TIVIT Stone Age reduz 95% do tempo para análise e decisão

NTT DATA anuncia Gustavo Fosse, ex-BB e Santander, como Top Executive Principal

Ingram Micro Brasil assina novo acordo de distribuição VMware com a Broadcom

Concessionária Rota das Bandeiras amplia monitoramento de rodovia com apoio da Brasoftware

Nexa Tecnologia lança serviço avançado de monitoramento de redes

Carreira na era digital: a parceria entre a Siemens e o Senai está impulsionando a indústria

Relatório de Fraude da Serasa Experian: 4 em cada 10 brasileiros já foram vítimas de golpes e preocupação de empresas aumentou 58%

Skyone obtém expertise como Oracle Cloud Solutions Provider

FCamara anuncia Bento Ribeiro como novo diretor da vertical de varejo



Opinião

“Leão” Paulista fiscaliza o ITCMD

Paulo Rogério Magri é Diretor da ASPR

Os reflexos das mudanças do eSocial nas empresas de serviços

Por Magno Alves, Diretor da Unidade de Negócios Jurídicos do Grupo Benner

Inteligência: Humana, Emocional e Artificial - Together

Por Ary Silveira Bueno, Fundador e Diretor da ASPR, Vice-Presidente do Instituto Brasil Digital



Vídeos

Mulheres na Tecnologia: cenário e perspectivas

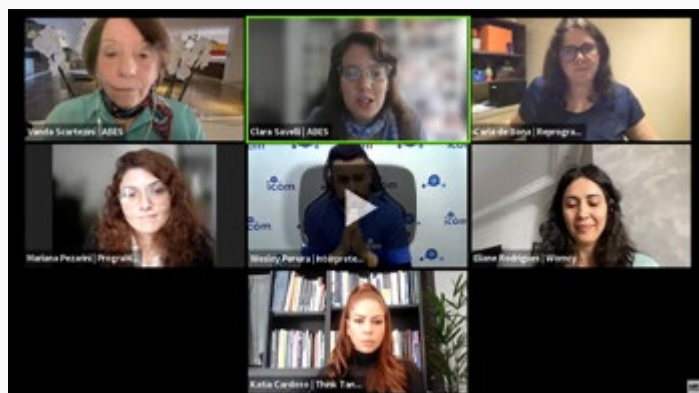

Transformação digital, inteligência artificial e políticas públicas para a formação de pessoal



Destaques sobre a Gestão da Inovação e Ecossistemas



Conheça o Think Tank ABES e o novo livro Tecnologia e Inovação, com Jamile Sabatini Marques, diretora da ABES



Comitês e Grupos de Trabalho da ABES

Conheça os comitês da ABES e seus líderes. Caso queira mais informações e se inscrever em algum deles, entre em contato com Carolina Marzano, Assessora de Comitês, pelo e-mail: comites@abes.org.br.

COMITÊ DE BI E ANALYTICS

Líderes: Cesar Ripari e Érico Aleixo

COMITÊ DE DESENVOLVIMENTO DE NEGÓCIOS

Líder: André Elias Gonçalves

COMITÊ FUTURO DO TRABALHO

Líderes: Ariela Zanetta Simoni e Luciano Máximo

COMITÊ DE STARTUPS

Líderes: Cassio Spina e Eduardo Felipe P. Matias

COMITÊ REGULATÓRIO

Líderes: Andriei Gutierrez

GT TRABALHISTA

Líderes: Alexandre De Paula e Ana Paula Duarte

GT ESOCIAL

Líderes: Reinaldo Rodrigues, Luciana Miranda e Leandro Ferreira D'Avila

GT COMPRAS PÚBLICAS

Líderes: Ludmar Sant'Anna, Camila Murta e Beatriz Bevilacqua D'Auria

GT TRIBUTÁRIO

Líderes: Mércia Barbosa

GT PROTEÇÃO DE DADOS

Líderes: Daniella Caverni Machado e Francisco Eduardo Espuny

GT CYBERSECURITY

Líderes: Afonso Lamounier, Carlos Sampaio e Carlos Borella

GT INTELIGÊNCIA ARTIFICIAL

Líderes: Cibele Perillo, Eduardo Paranhos e Rodolfo Fúcher



Apoie projetos de inclusão social que promovem a capacitação na área digital. **Saiba mais.**



A **Agenda Regulatória ABES 2024** traz as principais recomendações da associação para políticas públicas. **Faça o download gratuito.**

Benefício associado ABES

Economize até
40%
com seguro saúde!



Benefício
exclusivo
para associados
ABES
software

Peça um orçamento para sua empresa
Visite o site da Caesbra
e conheça todos os benefícios oferecidos às associadas

SAIBA MAIS



ENTRE EM
CONTATO COM A
ABES
software

+55 11 5094-3100
Segunda a sexta
8h30 às 18h
abesrelacionamento@abes.org.br
www.abes.org.br



Enviado por **ABES**

Av. Ibirapuera 2.907 - 8º Andar - Cj. 811 - Moema CEP: 04029-200 - São Paulo - SP

Se deseja não receber mais mensagens como esta, clique aqui.

Visualizar como página web